

# SOIN MAJEUR POUR LE VISAGE

100%NATURE

Introduction :

Le soin majeur de LA BIOPHYTOLOGIE s'adapte à tous les types de peaux réagissant mal aux produits de synthèse. Il traite en profondeur et laisse une peau souple et apaisée pour plusieurs semaines.

## Peaux sensibles

1<sup>ère</sup> étape : Préparation de la peau. Démaquillage en profondeur avec le **lait démaquillant Effiderm** et la **LOTION PREPARATRICE AUX SOINS 413**

2<sup>ème</sup> ETAPE : ASSAINISSEMENT DE LA PEAU EN PROFONDEUR

1°) Assainissement

- Préparer 1 cuillère à café de **Masque MINERAL VD02** avec 1 cuillère à soupe de **LOTION 413**. Appliquer au pinceau
- Laisser agir entre 2 minutes.
- Retirer à l'aide d'éponges humides puis lotionner à la **LOTION 413**.



2°) Gommage Vous pouvez installer la vapeur si besoin

- Préparer ½ cuillère à café de **GOMMAGE Végétal VD02** avec 1 cuillère à soupe de **LOTION 413** et appliquez-le.
- Laisser agir 2 minutes, puis travaillez-le avec les mains humides avant de le retirer. Lotionner

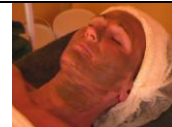

3<sup>ème</sup> ETAPE : TRAITEMENT

Préliminaire :

Protéger les yeux avec un coton imprégné de la **LOTION PREPARATRICE AUX SOINS**



1°) Vectorisation avec l'**Huile Essentielle de Lavande** : Appliquer au pinceau  
Laisser poser 6 min sans toucher

2°) Techniques manuelles avec le **BAUME Réparateur**



4<sup>ème</sup> ETAPE : PERFECTION ET PROTECTION

1°) Préparer le **Masque peau sensible**

Mélanger 1 sachet de poudre avec 120 ml de lotion, dans un bol, mélanger énergiquement et appliquer à la spatule sur l'ensemble du visage et du cou

Laisser agir le Masque pendant 15 mn

2°) Retirer le **Masque**, enlever les résidus éventuels avec la **LOTION** et appliquer le **Baume Réparateur** ou la **crème Hydratante**



Durée du soin	Coût du soin	Matériel nécessaire
60 min	Environ 4,5 Euro	Pinceau à HE, pinceau à masque