

SOIN MAJEUR POUR LE VISAGE

100%NATURE

Introduction :

Le soin majeur de LA BIOPHYTOLOGIE s'adapte à tous les types de peaux réagissant mal aux produits de synthèse. Il traite en profondeur et laisse une peau souple et apaisée pour plusieurs semaines.

Peaux grasses

1^{ère} étape : Préparation de la peau. Démaquillage en profondeur avec le **lait démaquillant Effiderm** et la **LOTION PREPARATRICE AUX SOINS**

2^{ème} ETAPE : ASSAINISSEMENT DE LA PEAU EN PROFONDEUR

1°) Assainissement

- Préparer 1 cuillère à café de **Masque MINERAL VD02** avec 1 cuillère à soupe de **LOTION PREPARATRICE AUX SOINS**. Appliquer au pinceau
- Laisser agir entre 3 et 10 minutes suivant le type de peau.
- Retirer à l'aide d'éponges humides puis lotionner à la **LOTION PREPARATRICE AUX SOINS**.



2°) Gommage Vous pouvez installer la vapeur si besoin

- Préparer ½ cuillère à café de **GOMMAGE Végétal** avec 1 cuillère à soupe de **LOTION PREPARATRICE AUX SOINS** et appliquez-le.
- Laisser agir 2 minutes, puis travaillez-le avec les mains humides avant de le retirer. Lotionner

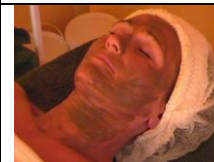

3^{ème} ETAPE : TRAITEMENT

Préliminaire :

Protéger les yeux avec un coton imprégné de la **LOTION PREPARATRICE AUX SOINS**



1°) Vectorisation avec l'**Huile Essentielle Lavande** : Appliquer au pinceau
Laisser poser 6 min sans toucher

2°) Techniques manuelles avec le **BAUME Réparateur**



4^{ème} ETAPE : PERFECTION ET PROTECTION

1°) Préparer le **Masque Minéral VD02** en fonction du type de peau de la cliente :
Mélanger, dans une coupelle, 1 cuillère à soupe de poudre avec

- soit 2 cuillères à soupe de **LOTION PREPARATRICE AUX SOINS** + 1 goutte de Lavande

Appliquer sur le visage et le cou. Laisser agir le Masque pendant 15 mn

2°) Retirer le **Masque Minéral VD02** avec la **LOTION PREPARATRICE AUX SOINS** et appliquer le **Crème Hydratante**



Durée du soin	Coût du soin	Matériel nécessaire
60 min	Environ 2,50 Euro	Pinceau à HE, pinceau à masque

Fiche technique strictement réservée à un usage professionnel - Reproduction, même partielle, interdite